PAQUETE TURÍSTICO

ICA ESENCIAL

3 DIAS

2 NOCHES

DESDE

$ 185

EXPOTRAVEL PERÚ

INCLUYE:

HOTEL

EXPOTRAVEL PERÚ

ICA 3D/2N

ITINERARIO

DIA 1: City Tour.

DIA 2: Paracas Fullday

DIA 3: Tour Arqueológico Nazca

INCLUSIONES

- Recojo y traslado del terminal - hotel - terminal.
- Tours diarios.
- 2 noches de alojamiento en Ica.
- Desayunos en el hotel según corresponda.
- Guía turístico y asistencia permanente.
- **Regalo sorpresa** por parte de la agencia.

EXCLUSIONES

- Vuelos
- Pasajes de Bus Arequipa - Ica - Arequipa (desde S/220.00)
- Bolsa de viaje
- No mencionado en el programa

EXPOTRAVEL PERÚ

DIA 1

City tour y tubulares

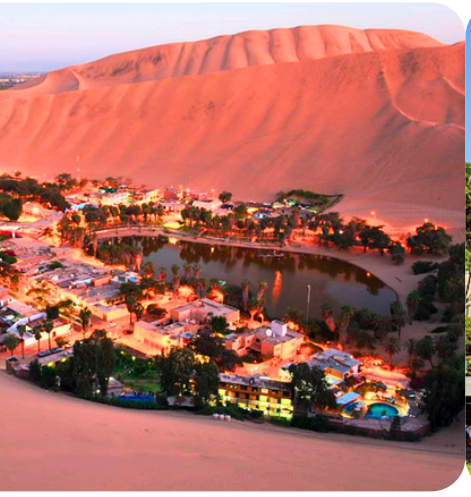

ITINERARIO

- 7:30 am: Llegada a la ciudad de Ica
- Visita al Templo y Plaza Principal del Señor de Luren.
- Continuaremos hacia Cachiche, conocido como la "tierra de las brujas", famoso por sus leyendas y monumentos.
- Visitaremos una bodega vitivinícola, donde conoceremos el proceso de elaboración del vino y pisco, incluyendo una degustación de productos locales.
- Por la tarde traslado al Oasis de la Huacachina. Aquí realizaremos una emocionante experiencia en tubulares y sandboarding sobre las dunas.

HORARIOS

- 9:30 am
- 5:00 pm

RECOMENDACIONES

- Llevar sombrero u gorra
- Vestirse con ropa ligera
- Uso de protector solar
- Usar calzado cómodo
- Llevar efectivo

INCLUSIONES

- Transporte turístico
- Tubulares y sandboarding.
- Guía Oficial.
- Seguimiento perrmanente.

EXCLUSIONES

- Gastos extra.
- Ingresos $2
- Almuerzo $15

+51 916 182 657
Expotravel Perú
Calle Jerusalén 307 B - Arequipa-Perú

EXPOTRAVEL PERÚ

DIA 2

Reserva de Paracas e Islas Ballestas

ITINERARIO

- 06:15 a.m. Salida temprano desde Ica con destino a Paracas.
- Traslado al muelle para iniciar el tour, donde se podrá observar lobos marinos, aves guaneras y el famoso geoglifo del Candelabro.
- Al finalizar, tiempo libre breve para descansar o recorrer el malecón. Luego ingresaremos al circuito de playas (La Mina, Lagunilla y Roja)
- Por la tarde, tiempo libre para almorzar.
- 4:00 pm Retorno hacia Ica.

HORARIOS

- 6:15 am
- 4:00 pm

RECOMENDACIONES

- Llevar sombrero u gorra
- Vestirse con ropa ligera
- Uso de protector solar
- Usar calzado cómodo
- Llevar efectivo

INCLUSIONES

- Transporte turístico
- Deslizador en las islas.
- Guía Oficial.
- Seguimiento perrmanente.

EXCLUSIONES

- Gastos extra.
- Ingresos $7
- Almuerzo $15

EXPOTRAVEL PERÚ

DIA 3

Tour Arqueológico Nazca

ITINERARIO

- Desayuno en el hotel.
- 6:30 am: Traslado de Ica a Nazca.
- Primera parada en el Mirador de las Líneas de Nazca (Mirador María Reiche).
- Luego visitaremos el Museo de María Reiche.
- Por la tarde conoceremos los Acueductos de Cantalloc, un antiguo sistema hidráulico preincaico que aún se encuentra en funcionamiento. Ademas visitaremos un taller de ceramica Nazca.
- Retorno a Ica.

FIN DE NUESTROS SERVICIOS

HORARIOS

- 6:30 am
- 5:00 pm

RECOMENDACIONES

- Llevar sombrero u gorra
- Vestirse con ropa ligera
- Uso de protector solar
- Usar calzado cómodo
- Llevar efectivo

INCLUSIONES

- Transporte turístico
- Guía Oficial.
- Seguimiento perrmanente.

EXCLUSIONES

- Gastos extra.
- Ingresos $9
- Almuerzo $15
- Cena $15

+51 916 182 657

Expotravel Perú

Calle Jerusalén 307 B - Arequipa-Perú

EXPOTRAVEL PERÚ

PRECIO DE TOURS + HOTEL ICA 3D/2N

HOTEL PRINCESS ★★

INDIVIDUAL

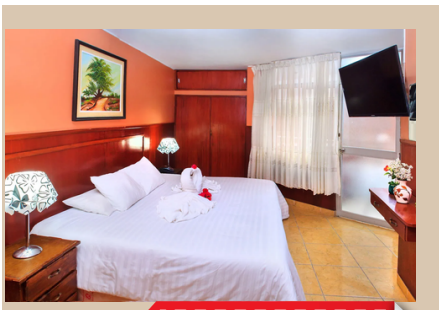

$ 255

DOBLE

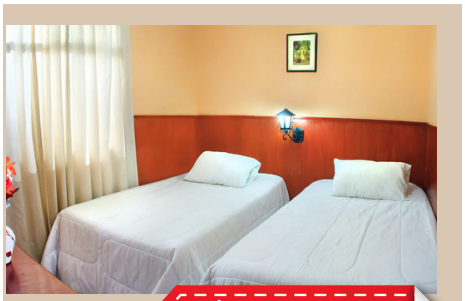

$ 225

TRIPLE

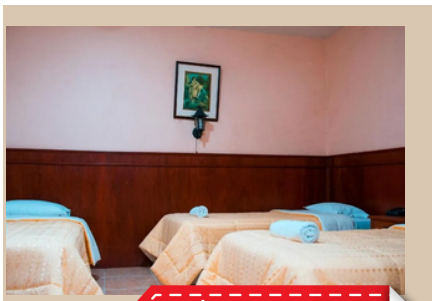

$ 185

HOTEL VILLA OASIS ★★★

INDIVIDUAL

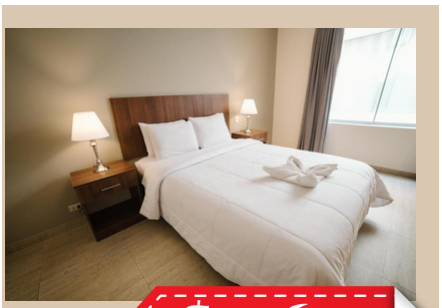

$ 265

DOBLE

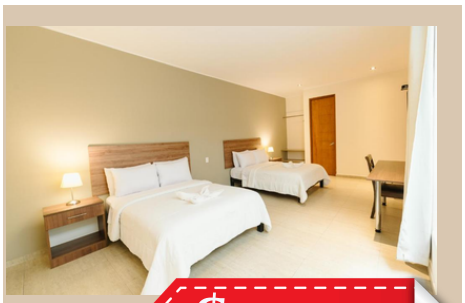

$ 240

TRIPLE

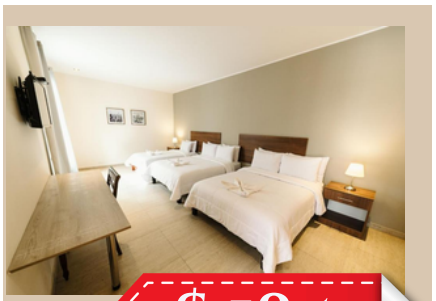

$ 185

HOTEL SOL DE ICA ★★★

INDIVIDUAL

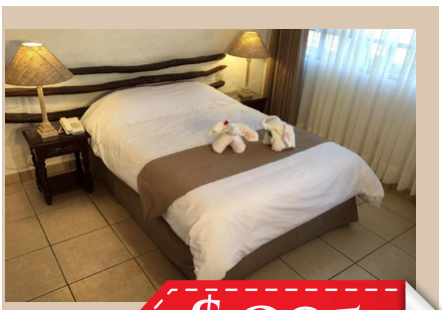

$ 295

DOBLE

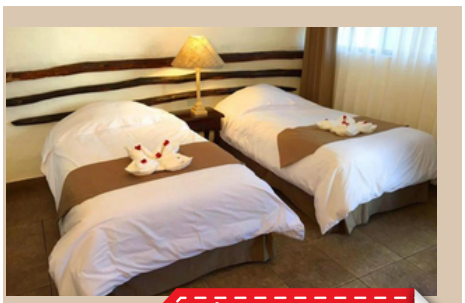

$ 270

TRIPLE

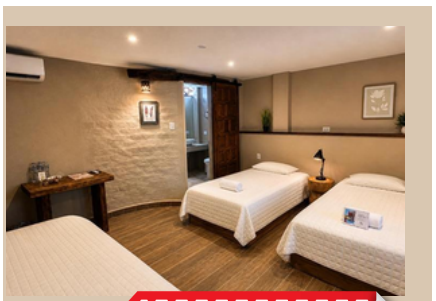

$ 200

PRECIO FINAL POR PERSONA
INCLUYE: TOURS + ALOJAMIENTO + TRASLADOS + REGALO

POLÍTICAS DE SERVICIO
EXPOTRAVEL PERU

1.RESERVACIONES:

- Todas las reservas deben realizarse a través de los canales oficiales de la agencia, que incluyen nuestro número de WhatsApp (+51 916182657), página web y correo electrónico (reservas@expotravelperu.com.pe).
- Se garantiza con un minimo del 30%
- Se otorgará la facilidad de abonar el saldo restante en cuotas, según cronograma propuesto, asi mismo se exigirá la puntualidad de los pagos, caso contario, será considerado una infracción del contrato inicial, por lo cual la empresa empezará a aplicar los intereses moratorios conforme a lo establecido por la norma vigente de la SBS.
- Niños mayores de cinco (05) años de edad pagan el costo integral del servicio.
- Los pagos pueden realizarse mediante efectivo, transferencias bancarias (BBVA, BCP, INTERBANK, SCOTIABANK, CAJA AREQUIPA), depósitos bancarios, o pagos con tarjetas de crédito/débito (Visa, MasterCard, American Express) tanto de forma presencial como mediante link de pago.
- Si se realiza el pago con tarjeta de crédito/débito o pagos con link, se aplicará un recargo adicional del 5% sobre el monto total. (los pagos con link se requerirá el e-mail del cliente)
- La reserva será confirmada tras el envío del *comprobante* de pago mediante los canales oficiales y la verificación de la disponibilidad de los servicios solicitados
- El saldo restante deberá ser pagado 1 mes antes de la fecha de viaje o según acuerdo específico.
- Las reservas hechas fuera del tiempo límite establecido estarán sujetas a disponibilidad y a cambios bajo las indicaciones estrictas del agente.
- Las reservaciones de habitaciones se realizarán en base a habitaciones dobles, triples o cuadruples, considerando siempre la disponibilidad del hotel escogido.
- En el caso de reservas de última hora, bajo ningún motivo se podrá cancelar la reservación, caso contrario, se considerará "no show", sin derecho a devolución del pago total.
- En caso de discriminación o comportamiento inadecuado, procederemos a cancelar los servicios sin derecho a reembolso.
- Si decide retirarse antes de finalizar el servicio, tampoco habrá devolución por ello.
- El itinerario y horarios pueden variar a criterio del operador, siempre para garantizar la seguridad del viajero y el mejor desarrollo del servicio.
- Exigimos puntualidad, en caso contrario solo esperamos 10 minutos sin derecho a reembolso ni cambio de itinerario.
- Deberá respetarse el horario hotelero de Check-in 2PM y Check-out 10 AM.
- El Check-late y/o demora, será responsabilidad del viajero abonando al hotel lo correspondiente.

2. ANULACIONES Y MODIFICACIONES

- En el caso de paquetes grupales, las anulaciones de reservas serán reembolsables únicamente si se notifican con un *mínimo de 60 días* de anticipación al inicio del paquete o tour contratado.
- En el caso de paquetes internacionales, las anulaciones de reservas no serán reembolsables.
- La no presentación del pasajero en la fecha y hora acordada dará lugar a la pérdida total del servicio contratado sin derecho a devolución alguna, así mismo, la anulación o retiro de los servicios contratados durante el viaje no otorgará derecho a devolución alguna.
- Las modificaciones en las reservas grupales se pueden realizar sin penalidad hasta 1 mes antes del inicio del paquete o tour contratado, sujeto a disponibilidad. Si las modificaciones se solicitan dentro de los 20 días previos al inicio del servicio, se aplicará una penalidad del 25% sobre el monto total.
- Las modificaciones incluyen cambios en fechas, tipo de habitación, número de pasajeros, o itinerario
- En caso de enfermedad o situación fortuita, esta deberá comunicarse lo más posible por nuestros canales oficiales, en horario de atención de 8:00 am a 7:00 pm. Una ves acreditada dicha situación o enfermedad el reembolso será hasta máximo el 80% de acuerdo a la situación expuesta por el cliente, se aceptará sustento fehaciente.

3. BOLETA O FACTURA ELECTRONICA

- En caso de requerir boleta y factura, se deberá incrementar el 18% correspondiente al IGV sobre los montos expuestos, los cuales son tarifas netas.

EXPOTRAVEL PERÚ

4. NO PRESENTACIÓN – NO SHOW

- La no presentación del(los) pasajero(s) en la fecha y hora acordadas dará lugar a la pérdida **total** del servicio contratado sin derecho a reembolso alguno.

5. DEL SERVICIO DURANTE Y DESPUES

- Los pasajeros tienen la responsabilidad de ser puntuales en el horario de salida solicitado y tendrán únicamente 10 minutos de tolerancia, pasando este tiempo, EXPOTRAVEL PERU E.I.R.L. no se hace responsable por las afectaciones que el pasajero pueda tener.
- EXPOTRAVEL PERU E.I.R.L. no se hace responsable si el cliente no cumple con las indicaciones hechas por el Guía, abandona el grupo o por cualquier motivo tenga que abandonar el viaje de manera total o parcial y decida continuar por su propia cuenta.
- EXPOTRAVEL PERU E.I.R.L. reserva el derecho de hacer, sin previo aviso, modificaciones en el orden de las excursiones o viajes, debido a condiciones del clima, nivel de los ríos, hora de arribo o partida de los aviones, buses o trenes o por cualquier otra razón relevante, las mismas que garantizarán el mejor desarrollo de su viaje.
- El equipaje y artículos personales siempre viajarán bajo el cuidado y responsabilidad de cada viajero.
- No se reembolsará ningún dinero por servicios no utilizados como noches de hotel, comidas, viajes, tours, etc. y que hayan sido reservados con anterioridad.
- Las Entradas, Actividades y Excursiones incluidas en su compra no son canjeables por otras entradas, actividades, tours o excursiones ni transferibles a otras personas.
- EXPOTRAVEL PERU E.I.R.L. no se hace responsable por ningún accidente o incidente una vez culminado el TOUR.
- EXPOTRAVEL PERU E.I.R.L. no se hace responsable por perdidas, robos, daño a terceros, ni incidentes antes, durantes y despues del viaje.

6. CONDICIONES DE PRECIO

- Los precios de los tours y paquetes turísticos promocionales no son válidos para feriados, Semana Santa, Fiestas Patrias, Año Nuevo, días festivos y fines de semana largos.
- El tipo de cambio de dólar referencial es de *S/. 4.00* y no está sujeto a variabilidad del mercado.

7. POLITICA DE PROTECCIÓN DE DATOS PERSONALES

- LA AGENCIA, está comprometida con la privacidad y bienestar de sus clientes; por tales razones y en cumplimiento de lo previsto en la Ley Peruana N° 29733 – "Ley de Protección de Datos Personales" y su Reglamento – Decreto Supremo N° 003-2013 JUS, y en el Decreto Supremo N° 005-2020-MINCETUR ("El Reglamento"), solamente se utilizará sus datos para la organización del viaje con los proveedores correspondientes.
- Como parte de la definición de los datos personales, están comprendidos los datos sensibles, referidos al estado de salud, datos laborales, migratorios, de tarjetas de crédito, entre otros, así como la referida a los rasgos físicos y/o de conducta que lo identifican o lo hacen identificable, como su huella dactilar, datos biométricos u otros. En ese sentido, para ambas definiciones se utilizará indistintamente "LOS DATOS".

8. TRATAMIENTO DE LOS DATOS PERSONALES

- En caso cualquier cliente nos brinde su consentimiento libre, previo, expreso e informado, "LOS DATOS", serán tratados por "LA AGENCIA", para las siguientes finalidades: ofrecerle productos y/o servicios de turismo emisivo, receptivo y corporativo, viajes de incentivo y demás compartir, entregar, encargar, trasladar y/o transferir "LOS DATOS" a las empresas operadoras de turismo, líneas aéreas, hoteles, terceros vinculados, proveedores y socios comerciales, dentro o fuera del país, según sea el servicio contratado.

9. EFECTOS DE LA NEGATIVA DE CONSENTIMIENTO

- En caso cualquier cliente no autorice el tratamiento de sus datos, "LA AGENCIA" se encontrará impedida de tratarlos para las finalidades descritas anteriormente y solo podrá hacerlo para la ejecución de los contratos celebrado/s con éste, ya sea de manera directa o por intermedio de terceros nacionales y/o extranjeros. Una vez culminada la relación contractual, "LOS DATOS" serán conservados por "LA AGENCIA", hasta los plazos exigidos por las normas aplicables a las empresas del sector Turismo.